

Lista de Verificación de Ayuda Financiera para la Clase de 2024

FAFSA o WASFA? Determine si debe completar una FAFSA o WASFA usando este enlace:
<https://wsac.wa.gov/WASFAelig>



TODES LES SOLICITANTES DEBEN LLEVAR (FAFSA y WASFA):

Su licencia de conducir o identificación estatal (si tiene una).

Su información de ingresos. Esto incluye estados de cuenta bancarios, W-2 de 2022 o talón de pago, y la declaración de impuestos de 2022.

Sus padres/tutores, si usted tiene 24 años o menos.

Información financiera de sus padres/tutores. Les padres/tutores deben traer una copia de sus declaración de impuestos de 2022.

Información financiera adicional, como declaraciones de manutención infantil; TANF o asistencia social; bienes raíces; inversiones; un negocio familiar; y/o agrícola.

LOS SOLICITANTES DE FAFSA TAMBIÉN DEBEN LLEVAR:

Su Número de Seguro Social o Número-A.

Número de Seguro Social o ITIN o Número-A de uno de sus padres/tutores (si tienen uno).

Para las Sigüientes Secciones, Solo Traiga Documentos o Información que Se Aplique a Usted



FAFSA: <https://studentaid.gov> O **WASFA:** <https://wsac.wa.gov/wasfa>



Número de Seguro Social O Número de Residente Permanente (si se aplique)

Usted and sus padres/tutores deberán saber sus SSN o Número-A para crear una FSA ID.

FSA ID del Estudiante y FSA ID del Padre/Madre/Tutor

Las cuentas se pueden crear usando este enlace: <https://studentaid.gov/fsa-id/create-account/launch>

Los padres/tutores también deben tener una FSA ID.

Tarjeta de Identificación Estatal o Licencia de Conducir (opcional)

Usted y sus padres/tutores pueden proporcionar su identificación o número de licencia de conducir durante la solicitud de FAFSA.

Papeleo de Declaración de Impuestos Federales de 2022 (conocido como: Formulario 1040, los W-2)

Usted deben traer a sus padres/tutores y su propia documentación de declaración de impuestos de 2022 si planean asistir a la escuela postsecundaria en cualquier momento en 2024-2025.

Los documentos de declaración de impuestos se pueden obtener en línea en: <https://www.irs.gov/individuals/get-transcript>

Usted y sus padres/tutores tendrán la opción de transferir su información fiscal al formulario FAFSA utilizando la Herramienta de Consulta y Traspaso de Datos del IRS (IRS DRT). Sin embargo, no funciona para todos.

Registros de Ingresos No Gravados/Adicionales de Usted y Sus Padres/Tutores

Los ejemplos de ingresos no gravados incluyen:

Pagos de Manutención Infantil

Ingresos por Intereses

Pagos por Discapacidad

Beneficios para Veteranos

Pagos de Seguro de Vida

Pagos de Ingresos del Seguro Social

Ingresos de Cuentas de Ahorro para La Jubilación ROTH e Ingresos de IRA

Registros de Cuentas actuales de Efectivo, Cheques y Ahorros

Usted y sus padres/tutores deben traer un registro (o una aplicación móvil) de sus estados de cuenta bancarios actuales y efectivo disponible.

Lista de Colegios, Universidades, Escuelas Profesionales, y/o Técnicas

Usted debe traer una lista de las 10 mejores escuelas a las que le gustaría postularse.

Fechas de nacimiento de sus padres/tutores



Acceso de FSA ID/WASFA

Es importante que registre y guarde la siguiente información en un lugar seguro. Necesitará esta información para acceder a su cuenta cada año que solicite ayuda financiera.

Email Personal: _____

Nombre de Usuario: _____

Contraseña: _____

Preguntas de Desafío/Secretas

1: _____

Respuesta: _____

2: _____

Respuesta: _____

3: _____

Respuesta: _____

4: _____

Respuesta: _____

Código de Respaldo de FSA ID: _____

o

WASFA ID: _____



Ashley

adelatour@futuresnw.org



Karina

kavila@futuresnw.org

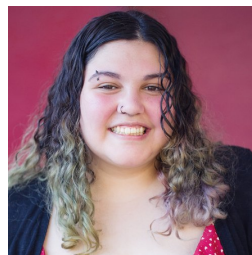

Atiana

agarza@futuresnw.org



Ngoc Chau

ncnt@futuresnw.org



<https://www.futuresnw.org/scholarships-fafsawafsa>